

PLANCHER SUR QUAI SITUÉ DANS UNE STATION BALNÉAIRE

CLIENT	SOCIÉTÉ PRIVÉE AVEC CONCESSION POUR UNE PARTIE DE LA PLAGE DANS UNE DESTINATION TOURISTIQUE BIEN CONNUE DANS LE NORD-EST DE L'ITALIE
LIEU	LIGNANO, PROVINCE DE UDINE, ITALIE
APPLICATION	RECONSTRUCTION DU PLANCHER DU QUAI
PRODUIT	MDK 1230, COULEUR BLEU CLAIR
SERVICE	IDENTIFICATION DE LA MEILLEURE SOLUTION TECHNIQUE

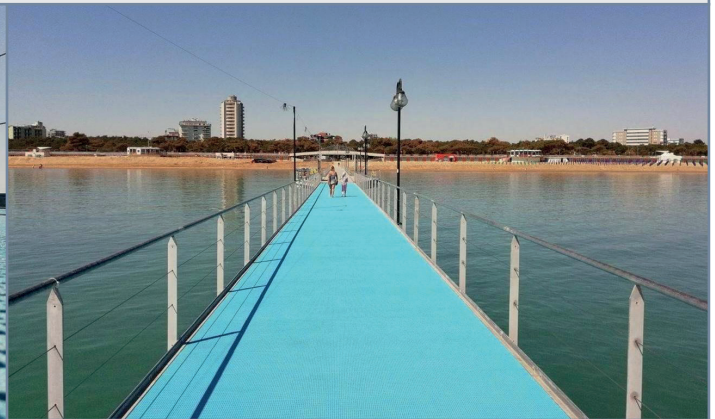
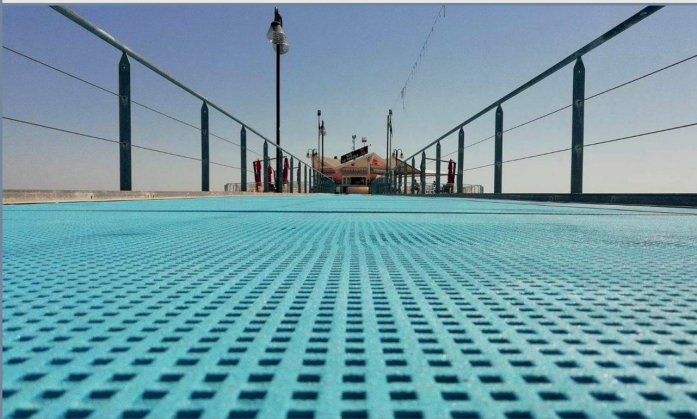

BUTS

Le client, après des années d'entretien du revêtement en bois du quai, symbole par excellence de sa plage, était à la recherche d'une solution donnant une nouvelle structure au bâtiment non seulement sur le plan esthétique, mais aussi sur celui de la fonctionnalité, de la sécurité et de la facilité de gestion au fil des ans.

SOLUTIONS

Le choix est tombé sur le caillebotis en composite avec finition spéciale Q-Paint appelé « Marinadeck » de M.M. parce que résistant à l'atmosphère saumâtre, aux changements thermiques, aux rayons UV et avec une faible absorption d'eau. Grâce à sa finition Q-Paint ayant des caractéristiques antidérapantes (selon DIN 51097) le caillebotis est approprié pour y marcher pieds nus.

Le produit « Marinadeck », a été soumis à un test strict (test de pendule de la norme australienne HB197) qui certifie le plus haut niveau de « classe de glissement » sur surface humide, même à long terme.

À ces avantages importants, qui réduisent considérablement le niveau de maintenance, s'ajoutent la légèreté et la maniabilité du matériau qui permettent de poser de grands panneaux en réduisant ainsi le temps d'installation. De plus, pour ce type de caillebotis, la M.M. a étudié un système de fixation et de raccordement particulier qui garantit un maximum de confort aux utilisateurs de la structure en n'ayant pas de parties saillantes.

En choisissant le caillebotis « Marinadeck » le client a opté pour un produit qui inclut 3 aspects fondamentaux : beauté, fonctionnalité et sécurité.